

Carya cordiformis

Caryer cordiforme

Caryer dur; Noyer des marais; Noyer amer

Bitternut Hickory

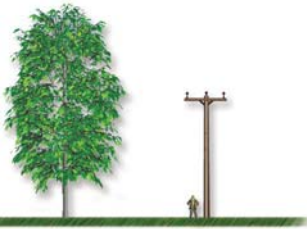

Espacement requis:

11,5 m



Famille: Juglandacées

Forme: grand arbre

Zone de rusticité: 4a

Croissance: moyenne

Exposition: ombre ou mi-ombre

Hauteur: 20 m

Largeur: 10 m

Valeur ornementale: élevée

Aspect: port érigé; couronne ovoïde, large et régulière; écorce grise, se fissurant

Disponibilité: faible

Usages: isolé, massif et naturalisation; approprié dans les grands espaces

Sol:

Humidité: moyenne

Texture: loameuse

pH: neutre

Compactage: tolérance moyenne

Sel de déglçage: faible tolérance

Sol: riche, frais et bien drainé

Enracinement: profond; racines pivotantes, plantation difficile

Taille: peu ou pas requise; facile à former et à entretenir

Maladies: peu de problèmes pathologiques

Insectes: peu de problèmes entomologiques

Remarques:

rustique, indigène du Québec, sensible à la pollution



Feuilles:

composées de 7 à 11 folioles lancéolées; bourgeons jaune soufre

Été: vertes

Automne: jaune verdâtre

Fleurs:

mâles: chatons;
femelles: petites grappes de 2 à 3 fleurs

Couleur: vert jaunâtre

Saison: printemps



Écorce

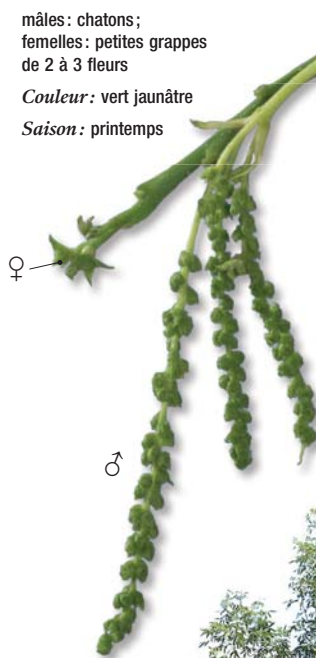

Fruits:

noix recouvertes d'une écorce verdâtre; non comestibles

Couleur: bruns à maturité

Saison: automne

