

**TRAVAUX EN RIVE,
LITTORAL & MILIEU
HUMIDE**

RÉSIDENCES PRIVÉES

Formulaire de demande d'autorisation



1. RENSEIGNEMENTS GÉNÉRAUX - DEMANDEUR		
Nom de famille	Prénom	<input type="checkbox"/> Madame <input type="checkbox"/> Monsieur
Téléphone au domicile	Téléphone cellulaire ou autre	Courriel
Êtes-vous propriétaire? <input type="checkbox"/> Oui <input type="checkbox"/> Non *	Adresse	
2. DESCRIPTION DU SITE OÙ AURONT LIEU LES TRAVAUX		
Adresse (si différente de celle du demandeur)	Numéro(s) de lot(s) au cadastre du Québec (rénové)	
Le terrain est-il affecté par l'une des cotes maximales d'exploitation suivantes (barrage de High Falls ou barrage du rapide des Cèdres)	<input type="checkbox"/> 201,9 m	À l'usage de la Municipalité
	<input type="checkbox"/> 191,35 m	
	<input type="checkbox"/> 190,26 m	
	Numéro de matricule	Code de zonage

* Dans ce cas, le demandeur devra fournir une procuration, signée par le propriétaire, attestant qu'il l'autorise à faire une demande de permis en son nom

3. INFORMATION GÉNÉRALE SUR LES TRAVAUX			
Objet des travaux (plus d'une option possible) <input type="checkbox"/> Accès à l'eau <input type="checkbox"/> Sentier piétonnier <input type="checkbox"/> Escaliers et/ou paliers <input type="checkbox"/> Fenêtre visuelle (5 m ou 16 pi maximum) <input type="checkbox"/> Coupe d'arbres <input type="checkbox"/> Élagage ou émondage <input type="checkbox"/> Stabilisation des rives <input type="checkbox"/> Génie végétal <input type="checkbox"/> Enrochement avec clé d'ancrage <input type="checkbox"/> Mur de soutènement <input type="checkbox"/> Perré et gabions <input type="checkbox"/> Autre : <input type="checkbox"/> Quai <input type="checkbox"/> 20 m ² (215 pi ²) et moins <input type="checkbox"/> Plus de 20 m ² (215 pi ²) ** <input type="checkbox"/> Réfection d'un ouvrage existant <input type="checkbox"/> Autre :	Localisation des travaux <input type="checkbox"/> Rive <input type="checkbox"/> Littoral <input type="checkbox"/> Plaine inondable identifiée au zonage <input type="checkbox"/> Milieu humide <input type="checkbox"/> Autre :	Responsable des travaux <input type="checkbox"/> Demandeur <input type="checkbox"/> Entrepreneur (remplir la section 4) Pente de la rive <input type="checkbox"/> Moins de 30% <input type="checkbox"/> Plus de 30 % Nature du sol de la rive <input type="checkbox"/> Sableux <input type="checkbox"/> Rocheux <input type="checkbox"/> Autre : Coupe d'arbres et/ou d'arbustes nécessaire <input type="checkbox"/> Oui <input type="checkbox"/> Non	Description de la bande riveraine actuelle <input type="checkbox"/> Naturelle (aucune intervention) <input type="checkbox"/> Aménagée avec plantes, arbustes et arbres (platebande) <input type="checkbox"/> Gazonnée en majorité <input type="checkbox"/> Sol à nu (terre, sable, gravelle, etc.) <input type="checkbox"/> Autre :
	Coût estimé des travaux (\$)	Date prévue de début	
		Date prévue de fin	

** Une demande doit être faite au Centre d'expertise hydrique du Québec (CEHQ) : Tél : 418 521-3866 Téléc : 418 643-6900
 Courriel : domaine.hydrique@environnement.gouv.qc.ca

4. RESPONSABLE DES TRAVAUX (entrepreneur ou toute autre personne chargée des travaux)			
Nom	Prénom	Nom de la compagnie	
Adresse		Ville	Code postal
Téléphone bureau	Téléphone cellulaire ou autre	Courriel	

UNE AUTORISATION GOUVERNEMENTALE EST-ELLE REQUISE POUR MON PROJET ?

Selon la nature et la localisation des travaux, il pourrait être nécessaire d'obtenir une autorisation du ministère des Ressources naturelles et de la Faune et/ou du ministère du Développement durable de l'Environnement et des Parcs

- Formulaire de demande d'autorisation : <http://www.mffp.gouv.qc.ca/faune/habitats-fauniques/pdf/demande-autorisation.pdf>

Renseignez-vous auprès du service de l'urbanisme pour savoir si cela s'applique à vous en présentant un croquis précis de votre projet.

5. DESCRIPTION DES TRAVAUX

Si l'espace est insuffisant, joindre une autre feuille avec cette demande

Raison des travaux

Caractérisation du site actuel (naturel, aménagé, érodé, etc. Joindre une photo.)

Matériaux	Technique ***	Machinerie prévue, si s'applique

Mesures d'atténuation afin de réduire la perturbation de l'environnement (contrôle de l'érosion, redonner un aspect naturel, etc.)

Lieu de disposition des résidus, déblais, arbres, etc.

*** Voir un extrait du guide des bonnes pratiques de la Politique des rives, du littoral et des plaines inondables à l'adresse suivante : www.mddelcc.gouv.qc.ca/eau/rives/stabilisation_rives.pdf

8. QUELQUES NORMES À RESPECTER (chapitre 12, règlement 08-07-2000 relatif au zonage)

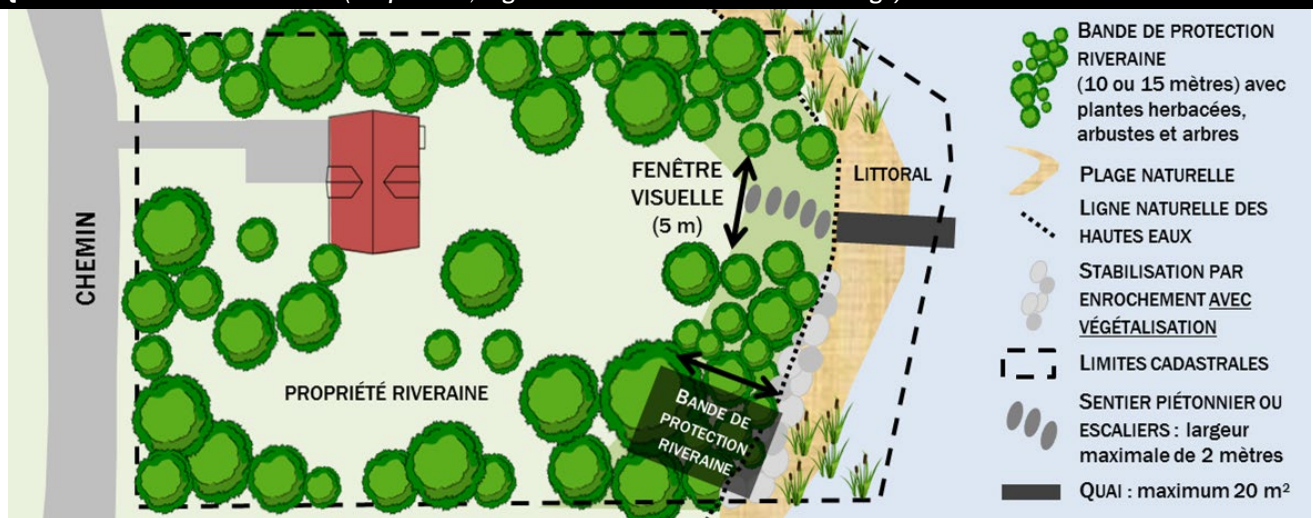

Le présent schéma est un instrument d'information. Son contenu ne constitue aucunement une liste exhaustive des règles prévues aux règlements d'urbanisme ou à toutes autres normes en vigueur. Il demeure de la responsabilité du demandeur de bien se renseigner.

7. DOCUMENTS À TRANSMETTRE AVEC LA DEMANDE (cochez)

- | | |
|---------------------------------------------------------------------------------------------------------------------------------------------------------------------------------------------------------------------------------------------------------------------------------------------------------------------------------------------------------------------------------------------------------------------------|--------------------------------------------------------------------------------------------------------------------------------------------------------------------------------------------------------------------------------------------------------------------------------------------------------------------------------------|
| <input type="checkbox"/> Titres de la propriété, si acquise depuis moins de 1 an
<input type="checkbox"/> Procuration signée par le propriétaire, s'il y a lieu
<input type="checkbox"/> Photographies du site où se feront les travaux
<input type="checkbox"/> Tout autre document que vous jugerez utile pour bien expliquer votre projet (ex : photographies aériennes, images d'aménagement paysager, etc.) | <input type="checkbox"/> Croquis des travaux illustrant : <ul style="list-style-type: none"> • La localisation des travaux • La ligne naturelle des hautes eaux ou la cote qui s'applique **** • La dimension précise des travaux <input type="checkbox"/> Autorisation gouvernementale, si requise |
|---------------------------------------------------------------------------------------------------------------------------------------------------------------------------------------------------------------------------------------------------------------------------------------------------------------------------------------------------------------------------------------------------------------------------|--------------------------------------------------------------------------------------------------------------------------------------------------------------------------------------------------------------------------------------------------------------------------------------------------------------------------------------|

**** Si le demandeur dispose d'un plan de localisation de la propriété réalisé par un arpenteur-géomètre, il peut en utiliser une copie pour faire le croquis puisque la limite du littoral y est indiquée. Ce croquis peut aussi être fait sur une copie du plan remis avec la demande de permis pour l'installation septique, si la ligne naturelle des hautes eaux ou la cote maximale d'exploitation y apparaît.

10. DÉCLARATION ET SIGNATURE

Je déclare que les informations contenues dans ce formulaire sont exactes et que j'ai lu les informations suivantes :

- Le présent formulaire vise à accélérer la demande d'autorisation et ne constitue en aucun cas une autorisation de procéder aux travaux demandés. Nous vous rappelons qu'il est interdit d'entreprendre des travaux en rive, littoral ou milieu humide avant d'avoir obtenu l'autorisation requise à cet effet.
- L'officier municipal se réserve le droit d'exiger tout document ou renseignement supplémentaire pouvant l'aider à avoir une compréhension claire de votre projet. Une fois que l'officier municipal a tous les documents requis en main, l'émission du permis peut prendre jusqu'à 30 jours. Veuillez donc prévoir ce délai dans l'échéancier de vos travaux.

Signature

Date (aaaa | mm | jj)